



わわわひろば通信 ～令和8年3月号～

子育て支援ひろば『わわわひろば』

社会福祉法人遠淡海会 和合こども園
浜松市中央区和合町 220-1280

【TEL】053-472-2522

080-8362-6391 (ひろば直通)

【HP】<http://wago-kids.jp>

【ブログ】<https://wawawa.hamazo.tv/>

HP



ブログ



Instagram



○常設ひろば

月～水、土曜日 9:30～12:00／13:00～15:45

金曜日 11:45～16:45

・ちょっとイイタイム！（毎日実施）

手あそび・わらべうた・ふれあいあそび・絵本等をみんなで楽しみましょう。

11:45 と 15:30 (金曜日は 15:00 のみ)

・園庭開放

(月火水土) 9:30～16:00 (金) 11:45～16:00

※木日祝の園庭開放はお休みです。

※必ずスタッフに声を掛けてから、園庭をご利用ください。

・ランチタイム

ひろばの中で食事ができます。

金曜日 12:00～13:00 (片付けも含みます)

食事は各自持参。お菓子、ジュースはご遠慮ください。

●出張ひろば(木曜日)

富塚協働センター1 階和室(富塚町 1740-1)

9:00～12:00／13:00～15:00

(14:20 までに受付を済ませてください)

11:45 / 14:40 ちょっとイイタイム！

《お願い》

緊急時に備えて、各自の靴を荷物と一緒に置く事にしました。

靴を入れる袋の用意をお願いします。

対象 妊婦、概ね3歳未満の乳幼児とその家族

利用方法 利用無料、予約は要りません。

※混雑時は安全性を考慮し、利用時間を調整させていただきます。

子育て相談 電話(9:30～14:30)やメールでの相談もできます。

ホームページの相談フォームをご利用ください。

マークの説明 : ○常設ひろば ●出張ひろば(富塚) ☆発達支援 ◇妊婦さんと家族のための講座 ★多世代支援

月	火	水	木	金	土	日
2 ○ 英語絵本読み聞かせ(11:45～)	3 ○ひなまつり	4 ○◇	5 ●	6 ○ ※11:45～16:45 子育て講習	7 ○★ 親支援講習会	1・8
9 ○ はますくノート(ファイル)記入会	10 ○☆	11 ○	12 ●	13 ○ ※11:45～16:45	14 ○ わくわく講習会	15
16 ○ 身体測定	17 ○☆ ※心理発達相談日	18 ○◇	19 お休み	20 春分の日	21 ○	22
23 ○ シニアクラブ交流 10:15～11:15 1日チャレンジ	24 ○☆	25 ○	26 ●○	27 ○ ※9:30～12:00 13:00～15:45	28 ○	29
30 お休み	31 お休み	※講習等、詳しくは裏面参照				

☆発達支援(10:00～12:00)

子育ての悩みについて、スタッフとおはなししましょう。

17日(火)は、公認心理師 太田哲嗣先生の心理相談日です。

※11:40 から「ちょっとイイタイム！」

◇妊婦さんと家族のための講座

『プレママさんこんにちは』

《授乳の話》

4日(水)18日(水) 10:00～12:00

※詳細は、インスタ、ブログ、HPをご覧ください。

★多世代支援 親支援講座

《おしゃべり会『NOBODY'S PERFECT』》

7日(土) 10:00～12:00

講師 NPO 法人あそび子育て研究協会インストラクター 内山のり子氏

※詳細は、インスタ、ブログ、HPをご覧ください。

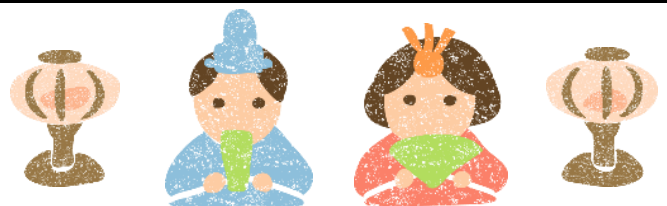

はますくノート(ファイル)記入会

9 日(月) 9:30~11:20 / 13:00~15:00
 お子さんの成長を記録してみましょう。
 <持ち物>はますくノート(ファイル)
 ※記入後、手形できます♪

記入会以外の日も記入用紙を
 用意しています。
 記入を希望される方は
 スタッフにお声がけください。

身体測定

16 日(月)9:30~11:40 / 13:00~15:25
 身長と体重が測定できます。
 <持ち物>タオル

作ってみよう 1 日チャレンジ

23 日(月)9:30~11:30 / 13:00~15:15
 ぴょんぴょんうさぎを作ろう!!

わくわく講習会

《 運動あそび part5 》

14 日(土)10:00~12:00

講師 児童発達支援事業所和合こども園
 ふぁーろ 石岡拓也氏

※詳細は、インスタ、ブログ、HP をご覧ください。



←予約はこちらから
 締め切り 3/3(火)

※感染症予防対策を行いひろばを開催しています。
 ひろばの開催や講座等中止する場合があります。
 体調不良の方や風邪症状の見られる方はご利用をお控えください。

子育て講習《 ベビーマッサージ 》

6 日(金)13:15~14:15

講師 松本美江氏

温かく優しい手で全身をタッチしてあげると、情緒が安定し「こころ」も
 「からだ」も「すくすく」育ちます。親子で癒しの時間を過ごしましょう!

<対象>生後 2 か月~ハイハイ前

<持ち物>バスタオル、いつものおでかけセット

(お気に入りのおもちゃ)

終わった後授乳(ミルク・水分補給)の時間を設けます。

必要な方は、授乳用ケープ(ある方)、水分補給用飲料(麦茶など)
 をご準備ください。

※予防接種当日を含めて 3 日間は参加できません。

※新規利用の方は、登録簿の記入等があるので 13 時までにお越し
 ください。



←予約はこちらから
 締め切り 2/24(火)

予約方法について

予約制の講座、講習会の予約は、
 常設ひろばで直接(開館時間内) or 二次元コードをお願いします。

定員越えの場合は、抽選になります。(先着順ではありません)

予約終了後 3 日以内に当選者のみ結果を電話(080-8362-6391)で
 お知らせします。

定員に満たない場合は、引き続き残りの枠の予約を常設ひろばで
 直接(開館時間内)のみでお受けします。(先着順)

駐車場案内

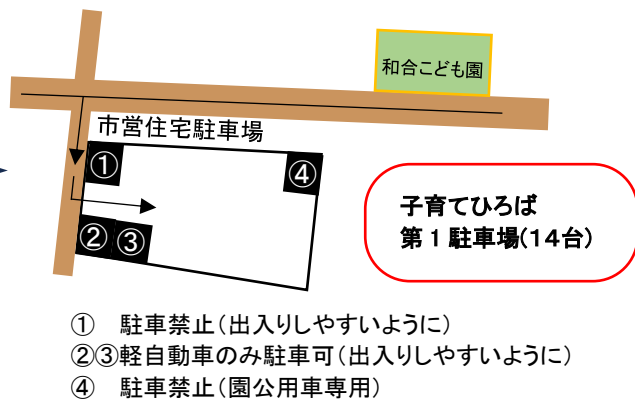
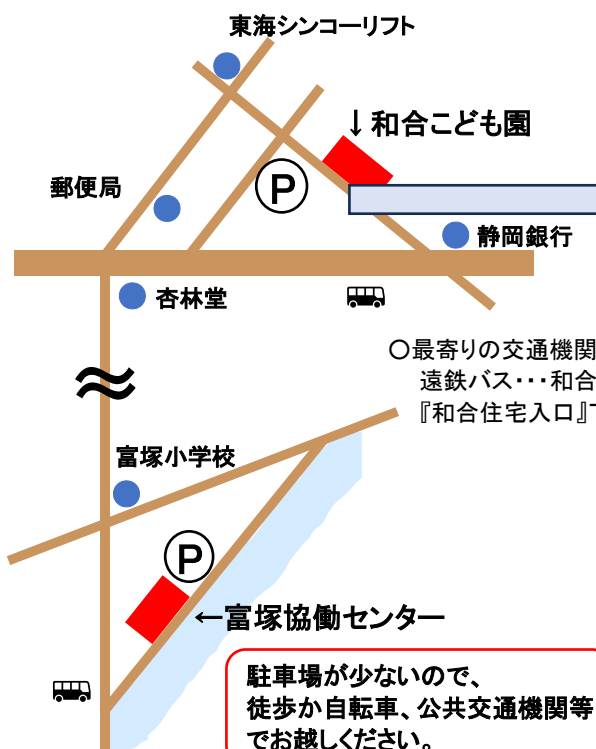

《 お 願 い 》

・こども園門前は、来客の方も使用します。**ひろば第1駐車場**をご
 利用ください。第1駐車場(14台)が満車になった場合は、こども園
 門前の第2駐車場(7台)をご利用ください。

・**第1駐車場**に入る道路はとても狭く、近隣で生活している方も利
 用する道路です。付近の道路や市営住宅駐車場等への駐停車や
市営住宅駐車場の通り抜けもご遠慮ください。

・駐車場内での事故や怪我については、自己責任となります。
 ・駐車場には限りがあります。なるべく徒歩又は自転車でお越し
 ください。ご協力をお願いします。